Saxo Barítono

TREN LECHERO

Polca Paraguaya
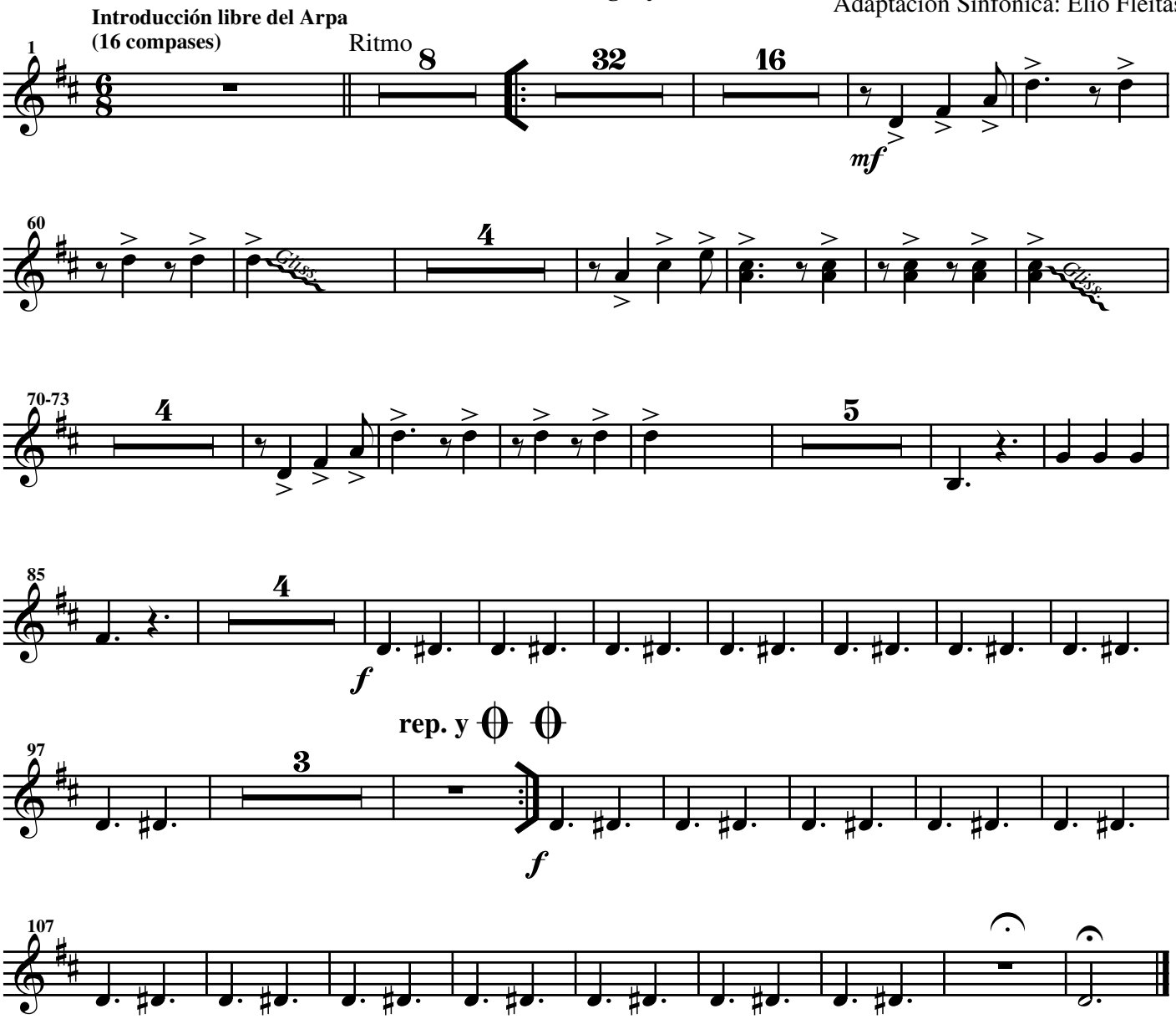
Félix Pérez Cardozo
Arreglo: Luís Szarán
Adaptación Sinfónica: Elio Fleitas